

INFORME DE MONITOREO DE MEDIOS*

Fecha: 02/07/2024

Semananº27

Coordinación de Vigilancia Epidemiológica

*Vigilancia basada en eventos de interés epidemiológico mediante el monitoreo de medios abiertos de comunicación locales y nacionales.

Reporte de eventos:

Amenaza	Tema	Medio	Fecha	Resumen	Liga	Prioridad	Verificación
Lluvias	Pronostico del clima para el esta semana	El Sol de Cuernavaca	01 julio 2024	iAbrígate y cuidate! El pronóstico de la Comisión Estatal del Agua (Ceagua) apunta a que la primera semana de julio habrá condiciones de cielo medio nublado a nublado, con altas probabilidades de lluvia dispersas a fuertes por la tarde y noche ; el ambiente será templado a cálido durante el día.	https://www.elsoldecuernavaca.com.mx/lo-cal/como-estara-el-clima-esta-semana-del-en-morelos-lluvias-por-tormenta-chris-12170941.html	Bajo	Ratificado
Lluvias	Afectaciones por lluvias	El Sol de Cuernavaca	01 julio 2024	En la autopista México-Cuernavaca presenta problemas de vialidad debido a varios percances entre vehículos y la caída de un árbol a la altura de Tres Marías.	https://www.elsoldecuernavaca.com.mx/lo-cal/mexico-cuernavaca-cierre-parcial-por-accidentes-y-caida-de-arbol-12170780.html	Bajo	Ratificado
Lluvias	Desbordamiento de río Tembembe	El Sol de Cuernavaca	02 julio 2024	El desbordamiento del río Tembembe , en el municipio de Mazatepec a la altura de la comunidad de Cuauichinola, mantiene en alerta a las autoridades.	https://www.elsoldecuernavaca.com.mx/lo-cal/lluvias-en-morelos-proteccion-civil-alerta-por-crecidas-y-desbordamientos-en-la-zona-sur-12173641.html	Bajo	Ratificado
Biológico	Remediación ambiental en exmina de Tezontepec	El Sol de Cuernavaca	02 julio 2024	La remediación ambiental de la exmina de Tezontepec presentará un retraso debido a las intensas lluvias , según informó David Ortiz Muñiz, alcalde de Jiutepec. Inicialmente se contempló un periodo de tres meses para intervenir el subsuelo , pero podría extenderse por las condiciones climáticas.	https://www.elsoldecuernavaca.com.mx/lo-cal/lluvias-retrasan-la-remediacion-ambiental-en-la-exmina-de-tezontepec-12173175.html	Bajo	Ratificado
Lluvias	Remediación ambiental en exmina de Tezontepec	Diario de Morelos	02 julio 2024	Varios daños e inundaciones se registraron en Morelos durante las precipitaciones pluviales que se presentaron este lunes en varios municipios de la entidad, siendo los más afectados los pobladores de la zona sur con el desbordamiento del Río Tembembe en Puente de Ixtla.	https://www.diariode-morelos.com/noticias/causan-lluvias-daños-e-inundaciones-en-el-sur-de-morelos	Bajo	Ratificado
Lluvias	Apoyo a zonas afectadas por lluvias	La Unión	02 julio 2024	Con la finalidad de atender a la población del municipio de Miaatlán, quien derivado de las intensas lluvias sufrió inundaciones en algunas viviendas, la Comisión Estatal del Agua (Ceagua), a través de la Dirección de Área de Saneamiento y Operación, ha reforzado su apoyo mediante un operativo de saneamiento básico.	https://www.launion.com.mx/morelos/avances/noticias/252884-refuerza-ceagua-apoyo-a-zona-afectada-por-fuertes-lluvias.html	Bajo	Ratificado
Lluvias	Alertamiento por lluvias fuertes, PC.	La Unión	02 julio 2024	La Coordinación Estatal de Protección Civil Morelos (CEPCM) puso en marcha la activación de un alertamiento derivado del pronóstico emitido por la Comisión Nacional del Agua (Conagua), donde explica que se esperan lluvias fuertes con puntuales muy fuertes para las próximas horas en la entidad.	https://www.launion.com.mx/morelos/avances/noticias/252883-activa-cepcm-alertamiento-ante-pronostico-de-lluvias-fuertes-en-morelos.html	Bajo	Ratificado
Lluvias	Desbordamiento de río Tembembe	La Unión	02 julio 2024	Tras el incremento en el cauce del río Tembembe, los municipios de Miaatlán y Puente de Ixtla emitieron un alertamiento a la población de adoptar las medidas de prevención correspondientes.	https://www.launion.com.mx/morelos/avances/noticias/252876-emite-pc-alertamiento-en-miaatlán-y-puente-de-ixtla-por-incremento-de-cauce-del-rio-tembembe.html	Bajo	Ratificado



<http://ssm.gob.mx>



Servicios de Salud Morelos



@MorelosSalud

Callejón Borda N°3 Col. Centro C.P. 62000
Teléfono (777) 312 62 31 / 314 33 36 ext. 222

**Calle Gómez Azcárate No. 205, Col. Lomas de la Selva
C.P. 62270, Cuernavaca, Morelos. Tel.: 777 102 25 56**

Amenaza	Tema	Medio	Fecha	Resumen	Liga	Prioridad	Verificación
Delincuencia	Niegan la existencia de autodefensas en Cuernavaca	La Jornada	02 julio 2024	La versión surgió en algunos medios, luego de que el pasado viernes, un grupo de habitantes de Santa María Ahuacatlán, protestaran por los altos índices delictivos que imperan en dicha localidad, advirtiendo que lincharían a los delincuentes, amenaza que se externó también a través de la colocación de mantas.	https://www.lajornadaamorelos.mx/seguridad-y-justicia/niega-seprac-existencia-de-autodefensas-en-cuernavaca/	Bajo	Ratificado
Lluvias	Desborde de río Tembembe	La Jornada	02 julio 2024	Las fuertes lluvias provocaron la crecida del Río Tembembe, que en algunos sitios de salió de cauce provocando encharcamientos severos en comunidades de Puente de Ixtla y Miacatlán.	https://www.lajornadaamorelos.mx/sociedad/crecio-el-rio-tembembe/	Bajo	Ratificado
Lluvias	Peligro de derrumbe en los pilares	La Jornada	02 julio 2024	Pese al derrumbe de hace dos años que provocó la muerte de tres personas y daños irreparables a viviendas, las familias de la zona de riesgo en la colonia Los Pilares, en el sur de Cuernavaca, parecen no haber aprendido y aunque han sido notificadas nuevamente del riesgo de una nueva desgracia en esta temporada de lluvias, se niegan a desalojar las viviendas de la zona cercana al paredón.	https://www.lajornadaamorelos.mx/seguridad-y-justicia/persiste-peligro-de-derrumbe-en-los-pilares-las-familias-no-desocupan/	Bajo	Ratificado
Lluvias	700 familias en riesgo	La Jornada	02 julio 2024	Cerca de 700 familias de los municipios de Cuautla, Temixco y Xochitepec se resisten a abandonar sus viviendas a pesar de que se encuentran asentadas en zonas de riesgo, así lo reportó la Coordinación de Protección Civil del Estado de Morelos.	https://www.lajornadaamorelos.mx/sociedad/700-familias-se-resisten-a-desalojar-zonas-de-riesgo/	Bajo	Ratificado
Lluvias	Reportes por afectaciones por lluvias	La Crónica	02 julio 2024	El Municipio de Cuernavaca, a través de las brigadas del área de Parques y Jardines, pertenecientes a la Secretaría de Desarrollo Sustentable y Servicios Públicos, brindó atención a distintos reportes para el retiro de árboles en riesgo de colapsar y colapsados en:	https://lacronicademorelos.com/brigadas-de-personal-municipal-de-cuernavaca-atendieron-este-lunes-reportes-por-arboles-caidos-o-a-punto-de-colapsar/	Bajo	Ratificado
Biológico	Casos de Covid-19 en Morelos	La Crónica	02 julio 2024	Con respecto a la vacunación contra COVID-19, la población vulnerable y aquellas personas que no cuenten con ninguna dosis, pueden acudir a las unidades médicas del sector salud, el cual está integrado por el Instituto Mexicano del Seguro Social (IMSS) ordinario e IMSS-Bienestar, Instituto de Seguridad y Servicios Sociales de los Trabajadores del Estado (ISSSTE) y Servicios de Salud de Morelos (SSM).	https://lacronicademorelos.com/situacion-actual-del-covid-19-en-morelos/	Bajo	Ratificado



<http://ssm.gob.mx>



Servicios de Salud Morelos



@MorelosSalud

Callejón Borda N°3 Col. Centro C.P. 62000
Teléfono (777) 312 62 31 / 314 33 36 ext. 222

**Calle Gómez Azcárate No. 205, Col. Lomas de la Selva
C.P. 62270, Cuernavaca, Morelos. Tel.: 777 102 25 56**

INFORME DE RIESGOS METEOROLÓGICOS

Fecha: 02/07/2024

Semananº27

Coordinación de Vigilancia Epidemiológica

Fuente: Servicio Meteorológico Nacional de México, CONAGUA. <https://proteccioncivil.morelos.gob.mx/>

LLUVIAS PUNTUALES INTENSAS EN MICHOACÁN, GUERRERO, OAXACA Y CHIAPAS

Este día, **canales de baja presión** sobre el sureste del país y la Península de Yucatán, en interacción con la **vaguada monzónica** que se mantendrá muy próxima a las costas del Pacífico Sur Mexicano y con la nueva **onda tropical (No. 7)** que se aproximará a las costas de Quintana Roo, producirán lluvias fuertes a muy fuertes con descargas eléctricas en las regiones mencionadas; con lluvias puntuales intensas en Chiapas y Oaxaca. Asimismo, una **zona de inestabilidad con probabilidad para desarrollo ciclónico**, localizada al sur de las costas de Guerrero y aunado al **ingreso de humedad** del Océano Pacífico, ocasionará lluvias muy fuertes a puntuales intensas en el occidente y sur de México, además de vientos fuertes y oleaje elevado en las costas de Guerrero y Michoacán. Por otra parte, un **canal de baja presión** extendido a lo largo de la Sierra Madre Occidental y la Mesa Central, en combinación con **inestabilidad en niveles altos de la atmósfera** y con el **ingreso de humedad** del Océano Pacífico y Golfo de México, propiciarán lluvias fuertes a muy fuertes acompañadas con descargas eléctricas en estados del noreste, norte, oriente, centro y occidente de la República Mexicana. Finalmente, se mantendrá el ambiente caluroso a muy caluroso sobre entidades del noroeste y norte del territorio nacional; con temperaturas superiores a 40 °C en zonas de Baja California, Baja California Sur, Sonora, Sinaloa, Chihuahua, Coahuila y Nuevo León.

Para información sobre la **depresión tropical Chris** y el **huracán Beryl** en el Océano Atlántico, consultar: <https://smn.conagua.gob.mx/es/pronosticos/aviso/aviso-de-ciclon-tropical-en-el-oceano-atlantico>

Lluvias muy fuertes con puntuales intensas (50 a 75 mm):

Estado de México, Morelos, Puebla.

Temperaturas mínimas 0-5 °C:

Durango, Estado de México y Puebla.

Pronóstico en región Mesa Central:

Cielo medio nublado a nublado durante el día, con lluvias puntuales muy fuertes en Guanajuato, **Morelos** y Puebla, así como lluvias puntuales fuertes en Querétaro, Hidalgo y Tlaxcala; *las cuales podrían estar acompañadas con descargas eléctricas, rachas fuertes de viento y caída de granizo; además de reducir la visibilidad, ocasionar inundaciones, deslaves y encharcamientos, así como incrementar los niveles de ríos y arroyos.* Ambiente frío a fresco por la mañana, con bancos de niebla en zonas altas, además de frío en zonas montañosas de Puebla. Durante la tarde, ambiente templado a cálido y fresco en partes altas. Viento del este y noreste de 10 a 25 km/h en la región, con rachas de 30 a 50 km/h en Querétaro, Hidalgo, Tlaxcala y Puebla.

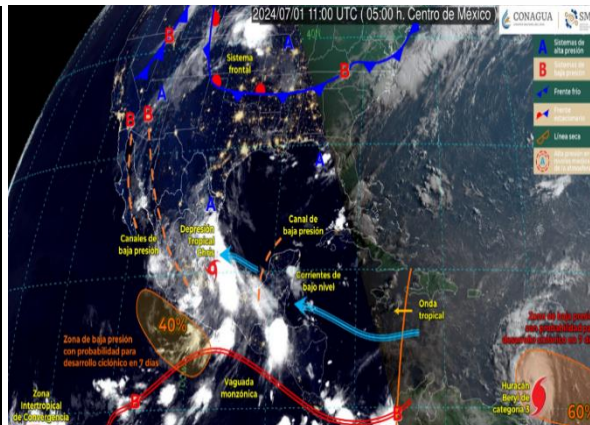

Recomendaciones de Protección Civil

LLUVIAS ALTAS E INUNDACIONES:

- Localiza los lugares altos y las rutas por donde puedas llegar a los refugios temporales. Infórmate a través de los medios de comunicación y redes sociales oficiales de los avisos o pronósticos de lluvias.
- Obedece las recomendaciones de las unidades de Protección Civil.
- No invadas las zonas cercanas a los ríos.
- Evita cruzar puentes cuando el nivel del río lo alcance.
- Si habitas en cañadas o laderas muy inclinadas, evita acercarte al río, ya que éste puede arrastrar piedras, lodo, troncos de árboles y otros escombros que pueden causarte daño.
- Práctica con tiempo una evacuación pronta, hacia la zona más segura, alta y cercana. Evita caminar en zonas inundadas
- Evita cruzar cualquier río en vehículo o caminando, y mantente lejos de la corriente.

Nivel de moderado

Existe riesgo meteorológico para la población en general.

Los riesgos se presentan debido a lluvias intensas y prolongadas, que se acumulan en zonas bajas con drenaje deficiente, por las pendientes que son reducidas o por arroyos azolvados. Este tipo de inundaciones se presentan por la topografía del terreno, a que los suelos son impermeables (no permiten la infiltración al suelo) y porque se rebasa la capacidad de conducción de las corrientes de agua, barrancas y apantles. Debido al gran número de barrancas en la Región, existen riesgos de inundación ocasionados por el desbordamiento de las mismas.



<http://ssm.gob.mx>



Servicios de Salud Morelos



@MorelosSalud

Callejón Borda N°3 Col. Centro C.P. 62000
Teléfono (777) 312 62 31 / 314 33 36 ext. 222

**Calle Gómez Azcárate No. 205, Col. Lomas de la Selva
C.P. 62270, Cuernavaca, Morelos. Tel.: 777 102 25 56**

INFORME DE MONITOREO VOLCÁNICO Y SISMOLÓGICO

Fecha: 02/07/2024

Semanan°27

Coordinación de Vigilancia Epidemiológica

Fuente: Servicio Sismológico Nacional, UNAM. / Centro nacional de Prevención de Desastres (CENAPRED)-SEGOB, SENEAM-SCT y NOAA.

En las últimas 24 horas, mediante los sistemas de **monitoreo del volcán Popocatepetl**, se detectaron **18 exhalaciones**, acompañadas de vapor de agua, gases volcánicos y ligeras cantidades de ceniza. Además se identificaron **17 minutos de temblor** de muy baja amplitud. Durante la mañana y **hasta el momento de este reporte no se tiene visibilidad hacia el cráter del volcán** debido a las condiciones de nubosidad en la zona, sin embargo, **cualquier emisión se mantendrá en dirección oeste noroeste debido a la dirección de los vientos**.

NIVEL DE ALERTA		AMARILLO-FASE 2	RECOMENDACIONES PARA LA FASE AMARILLO FASE 2
		<p>El volcán presenta incremento en su actividad, con explosiones esporádicas:</p> <ul style="list-style-type: none"> Pluma continúa de vapor de agua y gas. Caída de ceniza leves a moderadas en poblaciones cercanas. Lanzamiento de fragmentos incandescentes y posibilidad de flujos piroclásticos de corto alcance asociado a las explosiones. Crecimiento y destrucción de domos de lava. Flujos de lodo o escombros de corto alcance. 	<ol style="list-style-type: none"> Continuar con el radio de seguridad de 12 km, por lo que la permanencia en esa área no está permitida. Controlar el tránsito entre Santiago Xalitizintla y San Pedro Nexapa, vía Paso de Cortés. A las autoridades de Protección Civil, mantener sus procedimientos preventivos, de acuerdo con sus planes operativos. A la población se le recomienda eleva la atención a los avisos de las autoridades de su localidad y se exhorta a no acercarse al volcán, y mucho menos al cráter. Mantenerse fuera de cañadas ante posibles flujos de lodo, principalmente en temporada de lluvias.

PRONOSTICO DE CAIDA DE CENIZA

En caso de una exhalación de ceniza volcánica, el pronóstico de trayectoria hacia el noroeste (simulando exhalación cada hora en las próximas 6 horas), a su paso por la zona sureste, centro y oeste-noroeste del Estado de México; zona sureste, este-sureste, centro, centro-sur, oeste-suroeste, oeste y oeste-noroeste de la Ciudad de México; zona noreste, norte y noroeste del estado de Michoacán; zona sur y suroeste del estado de Guanajuato; zona sur del estado de Zacatecas y zona este-noreste y nor-noreste del estado de Jalisco, para las **primeras 12 horas de pronóstico** (de las 14:00 a las 02:00 hora local). Posteriormente, para las **últimas 12 horas de pronóstico** (de las 02:00 a las 14:00 hora local del día siguiente), las trayectorias continuarían sobre la zona norte y noroeste del estado de Michoacán; zona sur y suroeste del estado de Guanajuato; zona este-noreste y norte del estado de Jalisco; zona sur del estado de Zacatecas; zona sureste, este, centro, centro, norte, oeste y noroeste del estado de Nayarit; zona sur del estado de Sinaloa y sobre el Océano Pacífico.

SIN PRONOSTICO DE CAIDA DE CENIZA PARA EL ESTADO

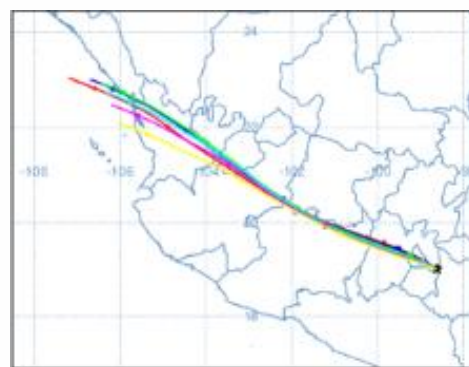

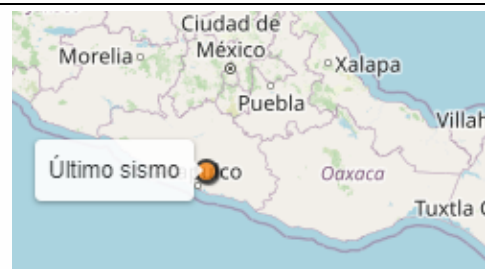
SISMOS	<p>Se registró sismo de magnitud de 4.1 grados Richter, a las 06:24:40 hrs con localización del epicentro a 42 km al noreste de Acapulco, Guerrero.</p> <p>NO PERCIBIDO EN EL ESTADO DE MORELOS.</p>		
	REPORTE DE DAÑOS A LA POBLACION		
	PROTECCIÓN CIVIL	Sin reporte de daños a la población ni a la infraestructura en salud.	



<http://ssm.gob.mx>



Servicios de Salud Morelos



@MorelosSalud

Callejón Borda N°3 Col. Centro C.P. 62000
Teléfono (777) 312 62 31 / 314 33 36 ext. 222

**Calle Gómez Azcárate No. 205, Col. Lomas de la Selva
C.P. 62270, Cuernavaca, Morelos. Tel.: 777 102 25 56**

INFORME DE MONITOREO DE TEMPERATURAS Y CALIDAD DEL AIRE

Fecha: 02/07/2024

Semana N°27

Coordinación de Vigilancia Epidemiológica

Fuente: Comisión Estatal de Agua (CEAGUA)

PRONOSTICO DE TEMPERATURAS POR MUNICIPIO

Municipio	Min.	Max.	Municipio	Min.	Max.
Amacuzac	18°	26°	Tepalcingo	17°	22°
Cuautla	16°	21°	Ayala	17°	23°
Jiutepec	15°	22°	Huitzilac	12°	18°
Temixco	19°	21°	Tepoztlán	15°	24°
Tlaltizapan	18°	22°	Zacualpan	16°	20°
Axochiapan	17°	23°	Tlalquitenango	18°	29°
Cuernavaca	15°	24°	Puente de Ixtla	17°	28°
Jojutla	18°	27°			

TEMPERATURAS MÁXIMAS Y MÍNIMAS, ULTIMAS 24 HRS

Mínimas

Huitzilac	12° 18°
Tetela del Volcán	13° 19°
Totolapan	14° 20°
Ocuituco	15° 21°

Máximas

Tlalquitenango	18° 29°
Jojutla	18° 27°
Axochiapan	17° 23°
Zacatepec	20° 25°

CALIDAD DEL AIRE

ÍNDICE AIRE Y SALUD

NIVEL DE RIESGO ASOCIADO

RECOMENDACIONES

**GRUPOS
SENSIBLES**

**PARA TODA
LA
POBLACIÓN**

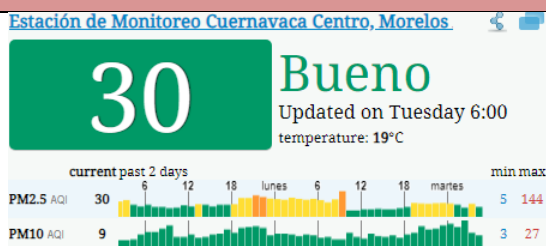

Bajo

**Se considera que el
riesgo es mínimo.**

**Disfruta las actividades al
aire libre.**



<http://ssm.gob.mx>



Servicios de Salud Morelos



@MorelosSalud

Callejón Borda N°3 Col. Centro C.P. 62000
Teléfono (777) 312 62 31 / 314 33 36 ext. 222

**Calle Gómez Azcárate No. 205, Col. Lomas de la Selva
C.P. 62270, Cuernavaca, Morelos. Tel.: 777 102 25 56**

INFORME DE MONITOREO EPIDEMIOLÓGICO

Fecha: 02/07/2024

Semana N°27

Coordinación de Vigilancia Epidemiológica

Fuente: Jurisdicciones Sanitarias del estado de Morelos.

JURISDICCION SANITARIA I:

- AL MOMENTO DE ESTE REPORTE Y COMO PARTE DEL SEGUIMIENTO A LOS CASOS DE IMPORTANCIA EPIDEMIOLOGICA **LA UIES ESTATAL NO HA RECIBIDO INFORME DE EVENTOS EXTRAORDINARIOS DE NOTIFICACION INMEDIATA** POR PARTE DE LA JURISDICCION SANITARIA DE:
- **TEMPERATURAS NATURALES EXTREMAS**

JURISDICCION SANITARIA II:

- AL MOMENTO DE ESTE REPORTE Y COMO PARTE DEL SEGUIMIENTO A LOS CASOS DE IMPORTANCIA EPIDEMIOLOGICA **LA UIES ESTATAL NO HA RECIBIDO INFORME DE EVENTOS EXTRAORDINARIOS DE NOTIFICACION INMEDIATA** POR PARTE DE LA JURISDICCION SANITARIA DE:
- **TEMPERATURAS NATURALES EXTREMAS**

JURISDICCION SANITARIA III:

- AL MOMENTO DE ESTE REPORTE Y COMO PARTE DEL SEGUIMIENTO A LOS CASOS DE IMPORTANCIA EPIDEMIOLOGICA **LA UIES ESTATAL NO HA RECIBIDO INFORME DE EVENTOS EXTRAORDINARIOS DE NOTIFICACION INMEDIATA** POR PARTE DE LA JURISDICCION SANITARIA DE:
- **TEMPERATURAS NATURALES EXTREMAS**

EVENTOS METEOROLÓGICOS EN SEGUIMIENTO POR DAÑOS A LA SALUD

TIPO DE EVENTO	LOCALIDAD AFECTADA	DESCRIPCIÓN
Lluvias fuertes de 50 a 75 milímetros, en el resto de los de los municipios las lluvias serán de 25 a 50 mm.	<ul style="list-style-type: none"> Cuernavaca y Jiutepec. Tlaltizapán, Miacatlán y Puente de Ixtla Temixco, Cuautla y Xochitepec 	<ul style="list-style-type: none"> Encharcamientos fuertes y caída de árboles. Afectaciones en viviendas por la entrada de agua, pero sin daño a las personas, debido al desborde del río Tembembe. Que desalojen sus viviendas, pero varias han decidido no salir lo que orilló a los ayuntamientos a preparar algunos refugios temporales en caso de que se necesiten.



<http://ssm.gob.mx>



Servicios de Salud Morelos



@MorelosSalud

Callejón Borda N°3 Col. Centro C.P. 62000
Teléfono (777) 312 62 31 / 314 33 36 ext. 222

**Calle Gómez Azcárate No. 205, Col. Lomas de la Selva
C.P. 62270, Cuernavaca, Morelos. Tel.: 777 102 25 56**